

## PROCEDIMIENTO PARA SACAR A UN ENFERMO DE UN COCHE Y COLOCARLO EN UNA SILLA DE RUEDAS. [www.fernocas.com](http://www.fernocas.com)

- 1º.- Colocamos la silla de ruedas frenada paralela al coche y con los reposapiés levantados.
- 2º.- Manteniendo posición de mecánica corporal, quitamos los pies del enfermo del coche.
- 3º.- El celador sujeta al enfermo por debajo de sus hombros y lo pone en pie.
- 4º.- Una vez que el enfermo está de pie, se gira hacia la silla.
- 5º.- Descendemos lentamente, manteniendo una postura corporal correcta y sentamos al enfermo.
- 6º.- Si el enfermo no colaborara, se necesitarían dos celadores siguiendo la técnica anterior (pasar de cama a silla de ruedas enfermo no colaborador).

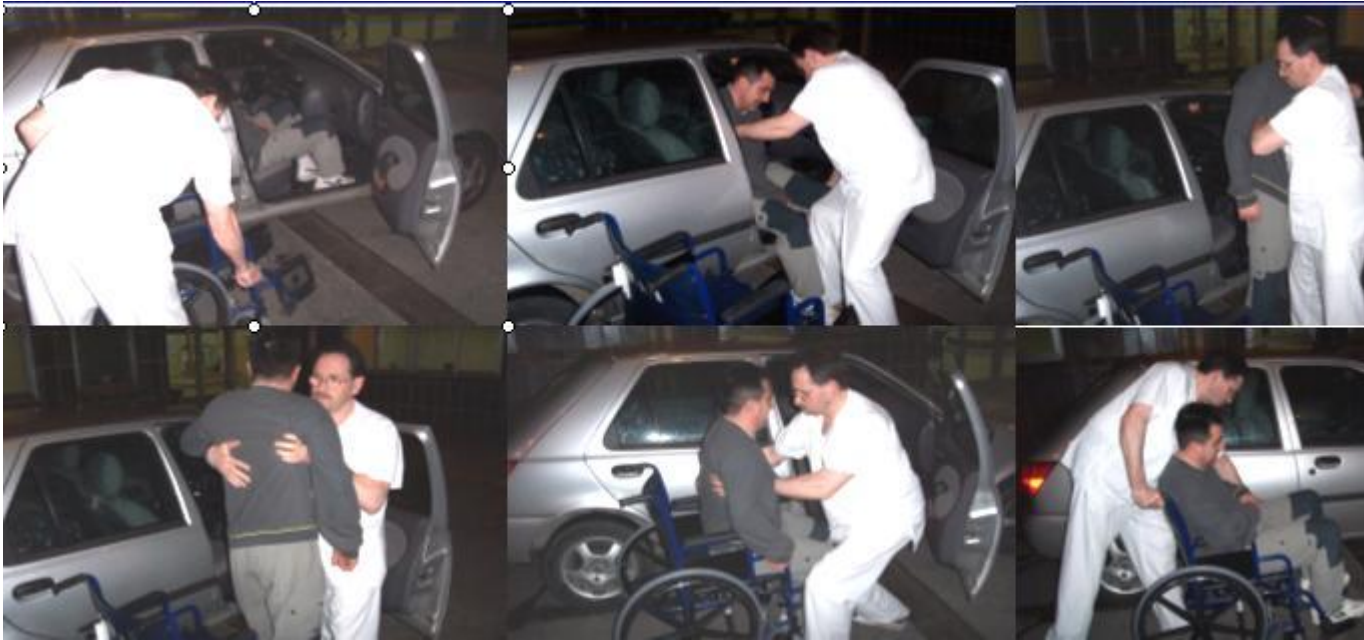

[www.fernocas.com](http://www.fernocas.com)